

TRABUCCATO
Cala Barche Napoletane

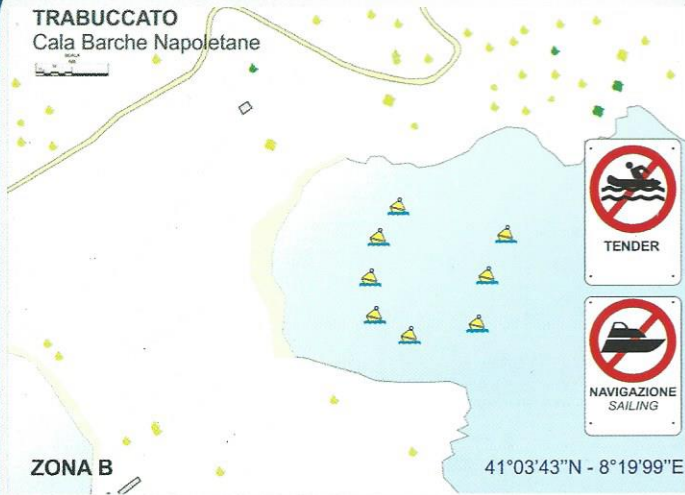

ZONA B

41°03'43"N - 8°19'99"E

- | | | | | | |
|-------------------------|------------------|----------------------------|--------|-------------------------|--------------------------|
| | | | | | |
| ANCORAGGIO
ANCHORING | PESCA
FISHING | MOTO D'ACQUA
WATERCRAFT | TENDER | AL GAVITELLO
IN BUOY | SNORKELING
SNORKELING |



- | | | | |
|-----------|--|-----------|--|
| 10 | DOCCE
SHOWERS | 15 | PIATTAFORMA DI BALNEAZIONE
BATHING PLATFORM |
| 11 | PUNTO RACCOLTA RIFIUTI
GARBAGE COLLECTION POINT | 16 | ANFORE ROMANE
NECESSARIA AUTORIZZAZIONE
ROMAN AMPHORAE
OBLIGATORY AUTHORIZATION |
| 12 | CASA DEL PARCO - CENTRO CULTURA
PARK HOUSE - CULTURE CENTER | | Wi-Fi ZONE |
| 13 | CENTRO DEL MARE
CENTRE OF THE SEA | | VHF |
| 14 | CENTRO RECUPERO ANIMALI MARINI
RECOVERY CENTER MARINE ANIMALS | | SUN |

CALA D'OLIVA



ZONA B

41°04'74"N - 8°20'28"E

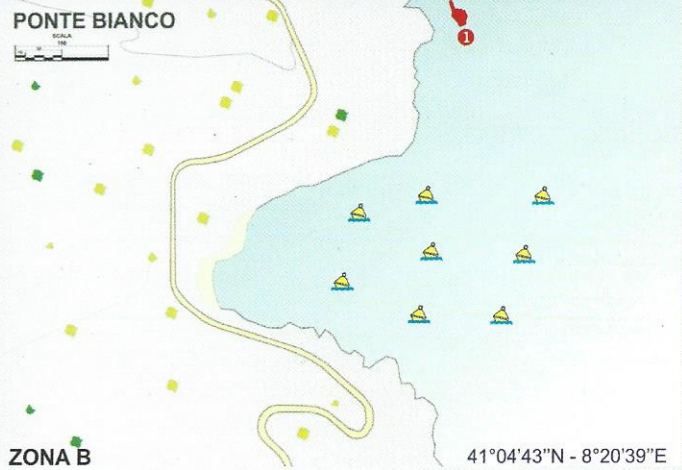

ZONA B

41°04'43"N - 8°20'39"E

- | | | | | | |
|-------------------------|------------------|----------------------------|---|-------------------------|--------------------------|
| | | | | | |
| ANCORAGGIO
ANCHORING | PESCA
FISHING | MOTO D'ACQUA
WATERCRAFT | TENDER
SOLO PER SBARCO
E IMBARCO
ONLY FOR LAND
AND BOARDING | AL GAVITELLO
IN BUOY | SNORKELING
SNORKELING |

Siete in un' Area Marina Protetta istituita dal Ministero dell'Ambiente e della Tutela del Territorio e del Mare con Decreto 13 agosto del 2002 e in un Parco Nazionale istituito con Decreto 28 novembre 1997 del Presidente della Repubblica Italiana.

Per informazioni e prenotazioni:
CORMORANO - PORTO TORRES
Tel.: +39 079 512290 - +39 3486913528
www.asinaramarina.com - E.mail: info@cormorano.com
VHF CH 74